



Azumin

あづみん

第99号

「堀金かえでの家」の移動販売車によるかえで焼き（今川焼）販売の様子



「いらっしゃいませ!

おいしいかえで焼きはいかがですか?

ぜひ一度食べてみてください。」

利用者さんが今日も元気に返してくれます。

発行日2022.4.21 Thu



社会福祉法人

安曇野市社会福祉協議会

新年度を迎えて / 令和4年度重点テーマ

令和4年度予算 / 組織図

主な事業案内

ボランティア情報誌

寄付のお礼

市内84カ所の地区社協を訪ねて

職員人事異動

児童館から

ほか

新年度を迎えて

市民の皆さまには、日頃から当会の事業運営に対する温かいご支援・ご協力を賜り、心より感謝申し上げます。

我々は、またこのコロナ禍での一年間において、引き続き発想を変えたり、創意工夫を行ったりしながら職員一丸となって各事業に取り組んでまいりました。

皆さまご承知のとおり「少子化・高齢化・人口減少」の進行など、社会情勢が大きく変化しています。高齢者世帯や一人暮らし世帯が増加し、子どもたちを取り巻く環境も変化することで地域が抱える課題も多様化・複雑化し、公的サービスだけでは解決できなくなってきています。

そうしたなか新型コロナ感染拡大によって、それぞれの日常生活が一変した昨今、地域における「支えあい活動」はこれまで以上に重要になっています。一人ひとりの「地域福祉」への取り組みや「おたがいさま」の関係づくりへの取り組みが求められているといえます。

こうした状況を踏まえ、今年度も地域の子どもたち、高齢者、障がい者を含めたすべての住民が主役となる「支えあう地域共生社会」の実現のため、市民の皆さまと共にさらに事業を進めてまいります。

引き続き皆さまのご協力を賜りますよう今年度もよろしくお願ひ申し上げます。



社会福祉法人
安曇野市社会福祉協議会
会長 小松正直

理念「支えあい誰もが安心して暮らせる福祉のまち 安曇野」

主な事業

- 住民活動の支援・活動者のための講座・講習
- 心配ごとや困りごとに関する相談事業
- 行政等からの受託事業・施設の管理運営
- 福祉啓発・生きがい・ふれあいの場づくり
- さまざまな福祉サービス事業
- 障がい者自立支援事業
- 介護保険事業

令和4年度重点テーマ

- 法人全体
 - ・法人内外の連携を強化し、地域共生社会の基盤づくりに貢献します。
 - ・持続発展する法人運営を目指し、福祉人材の「確保」「育成」「定着」に努めます。
- 地域福祉課
 - ・互いに支え合う地域づくりに向けて～新しい生活を見据えた事業展開～
- 介護事業課
 - ・社協ならではの介護サービスを提供します。
- 障がい福祉課
 - ・事業所ごとの役割と機能を強化します。
- 総務課
 - ・「人財」を育てる土台をつくります。

令和4年度予算

支出項目 (単位：千円)		(割合)
人件費	1,341,118	71.90%
事業費	257,838	13.82%
事務費	180,962	9.70%
助成金	18,615	1.00%
固定資産取得	27,038	1.45%
その他	39,639	2.13%
支出合計	1,865,210	100.00%

収入項目 (単位：千円)		(割合)
会費	27,328	1.46%
補助金	152,718	8.19%
受託金	421,901	22.62%
介護保険事業	891,483	47.80%
障がい福祉サービス等事業	289,863	15.54%
その他	81,917	4.39%
収入合計	1,865,210	100.00%

組織図



マスコットキャラクター
あづみん

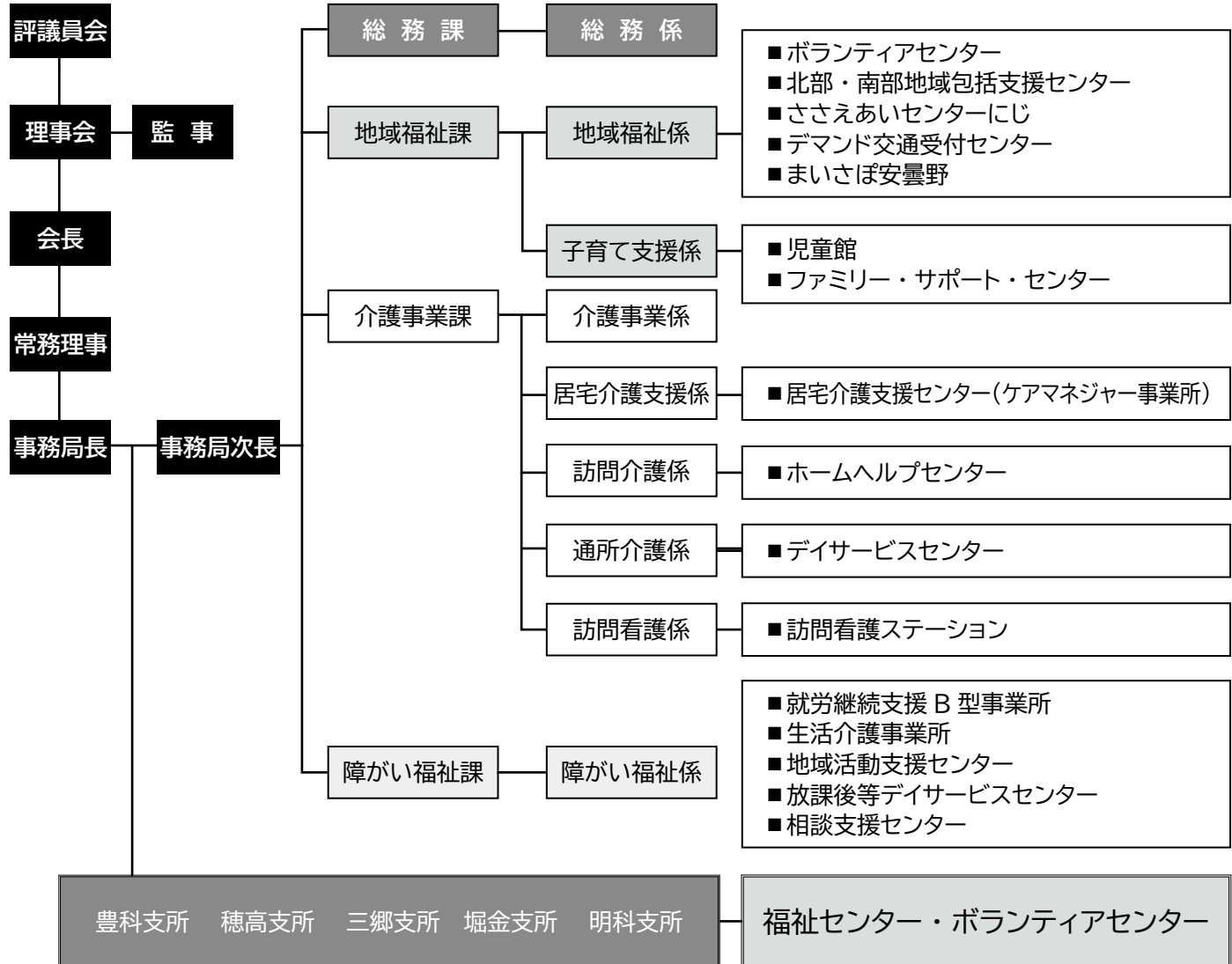



主な事業案内

「こんなこと知りたい・相談したい」、「こんなサービス利用したい」
…そんなときにぜひご参照ください。

●子どものこと



■児童館の案内

児童館は0才～18才までのどなたでも遊びに来ていただけます。
乳幼児親子で参加できる行事や、物づくりなども行っています。



■ファミリーサポート（子育て支援）

子育ての手助けが必要な方と子育ての手助けができる方とを「つなぐ」お手伝いをいたします。



■リユースむすび隊

使用頻度の少ない子ども用品を「譲りたい」「譲り受けたい」という両者の思いを結んでいくのが、この「リユースむすび隊」です。



●高齢者のこと

■居宅介護支援センター《本所》

介護が必要になったとき、土曜日・日曜日・祝祭日も当番が常駐して、ご相談を受けています。市内のどこの地域にもお伺いします。



■デイサービスセンター《豊科・穂高・三郷・堀金・明科》

在宅の事業対象者・要支援・要介護高齢者の方が、施設に通所して、機能訓練、昼食、入浴、レクリエーションなどのサービスを利用いただけます。



■訪問看護ステーション《穂高》

病気や障がいを抱えていても、ご本人とご家族が、その人らしくご自宅で暮らせるように、看護師と作業療法士が技とところで支援させていただきます。



■ホームヘルプセンター《北部・南部・東部》

担当するヘルパーが介護保険や障がい者自立支援事業で、皆さまの在宅での生活を支援させていただきます。



■高齢者おひさま相談室

高齢者にかかわる様々な相談を受ける窓口です。健康のこと、介護のこと、生活の中で困っていることなどをご本人、ご家族、ご近所の方、どなたでもご相談ください。



●障がい者福祉のこと

■すてっぷワークの製品を購入したい

すてっぷワークでは各事業所で障がいのある方が得意な分野を活かして様々な製品を作っています。製品は事業所、市内のお店等でも販売させていただいています。



■かえで焼きカレンダー

堀金かえでの家では「利用者さんが地域に出て活躍できる仕事を増やしたい」との思いから、移動販売車でのかえで焼き（今川焼）販売をしています。



◇ QRコードをスマートフォン等で読み取ると、詳細ページをご覧ください。

●ボランティアのこと

■しあわせ・あづみん

食事づくりや掃除・洗濯・草刈りなど、日ごろの生活での困りごとを、ボランティアの気持ちを持った会員がお手伝いします。



■ボランティアセンター事業

本所・各支所のボランティアコーディネーターがボランティア相談や活動の紹介を行っています。お気軽にご連絡ください。



●相談事業・生活福祉資金貸付事業

■心配ごと相談

市内5地域の福祉センター（社協各支所）で、それぞれ月1回（または隔月）一般相談または行政相談を同時開催しています。年間48回開催され、相談は無料です。



■まいさば安曇野

経済的に困りの方の、困っていることや課題の解決方法を一緒に考えていきます。もしも生活に困ったときには、お一人で悩まずに、お気軽にご相談ください。



■日常生活自立支援事業

高齢者や障がい者の方々が自立した生活が送れるように、福祉サービスの利用などに関わる相談やお手伝い（援助）をし、その生活を支援する事業です。



■生活福祉資金貸付事業

低所得世帯や高齢者世帯、障がい者世帯の生活を経済的に支えるとともに、その在宅福祉及び社会参加の促進を図ることを目的とした事業です。



●その他

■入浴施設を利用したい

① 60歳以上の方 ② 障がい者手帳・療育手帳の保有者の方 ③ ①および②の介助の方を対象に入浴施設をご利用いただけます。利用料は無料です。（登録制）



■車いす移動車両を借りたい

体の不自由な方や高齢者の方が車イスのまま乗降できる車両を、送迎（運転）できる方に対して貸し出します。（要予約）



■その他のサービス

社協では、「介護保険法」・「障害者総合支援法」に関するサービスのほか、市の委託を受けて住宅改修指導事業、配食サービス事業など様々なサービスを行っております。



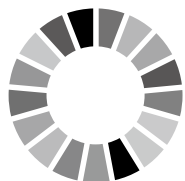

はじめてみようボランティア

SDGs とボランティア 第6回



～身近なボランティア活動とSDGsはどのような関わりがあるのでしょうか～

SUSTAINABLE DEVELOPMENT GOALS

<p>10 人や国の不平等をなくそう</p>	<p>11 住み続けられるまちづくりを</p>	<p>13 気候変動に具体的な対策を</p>
<p>15 陸の豊かさを守ろう</p>	<p>17 パートナーシップで目標を達成しよう</p>	

①花壇ボランティア

植物を育て、緑を増やす活動によって地球温暖化を防ぐことができます。また、地域の景観が美しく保たれることで地域の美意識が向上し、住み続けたい地域を自ら作っていくことにもつながります。

これはSDGsのゴール11『住み続けられるまちづくりを』13『気候変動に具体的な対策を』15『陸の豊かさを守ろう』に結び付いています。

②スポーツボランティア

スポーツがSDGsにもたらす影響力は非常に大きいと言われています。スポーツは健康や活力につながるだけでなく、イベントを通して平等や環境についての理解を深めることができます。東京2020オリンピック・パラリンピックでは初めて準備段階からSDGsを指針として運営され、延べ7万人以上のボランティアが参加しました。

これはSDGsのゴール10『人や国の不平等をなくそう』13『気候変動に具体的な対策を』17『パートナーシップで目標を達成しよう』に結び付いています。

エクセル基礎講座の参加者募集

マウス操作や文字入力が出来、ご自分のパソコンを持参出来る方、エクセルの基本を学習します。

◆講座日程

火曜コース (Excel 2013/2016/2019)
5月10日、17日、24日、31日 (全4回)
水曜コース (Excel 2013/2016/2019)
5月11日、18日、25日、6月1日 (全4回)

◆時間 13:30～15:30 ◆参加費 1,700円

◆場所 ささえあいセンター ◆先着各8名

◆申込み 4月27日、28日にお電話ください。

「安曇野パソコンボランティア」 ☎ 72-4795

「安曇野市社協福祉員」 引き継ぎのお願い

福祉員さんは「向こう三軒両隣」の関係の中で、さりげない「見守り」、日頃からの「声かけ」、そして困りごとがあった時の相談窓口への「つなぎ役」として役割を担っていただいています。

福祉員は隣組長の皆さま方にもお願いしております。福祉員のプレートと共に、その役割を引き継いでいただけましたら幸いです。



福祉員の役割

見守り… さりげなくあたたかに

普段のくらしの延長で

声かけ… 日常生活のなかで自然に

無理なくできる範囲で

つなぎ役… 普段と違うと感じたら

コロナ禍の今だからこそ、

ご近所同士のつながりが

一層必要になります。

「普段のつながり」が、

もしもの時に役立ちます。



卒業生へエールを送ろう



今年も市内小・中学校の卒業式が、コロナ禍のため縮小を余儀なくされました。

そんな今だからこそ、『地域の皆さまとの「心のふれあい」を大切にしてほしい』との願いを込め、日頃から学校を支援していただいている地域の方々に、卒業生に向けたメッセージを寄せていただきました。メッセージはボードに飾り、市内全ての小・中学校に届けることができました。

なお、ご協力をいただいたのは、学校消毒ボランティア等で学校を支援していただいている地域の方々や長野県豊科高等学校書道部・折り紙ボランティア（穂高・明科）の皆さまです。

堀金中学校では、三年生に向けたオンラインでの校長講話の場をお借りして、メッセージボードをお渡しさせていただきました。メッセージボードは廊下に飾られ、卒業式にも花を添えていました。

「皆さんの思いのこもったメッセージをいただき、ありがとうございます。」

地域の皆さんとふれあう機会は少なかつたけれど、今改めてたくさんの方々を支えられていたと感じています。」

生徒会長 中戸川佳奈さん



「学校はみんなの心のよりどころ。学校も子どもたちも、住民の皆さんと共に良い地域を作れたらと願ってきました。」

卒業しても、地域の方々に支えていただいている、見守っていただいているということを感じてほしいと思います。」

堀金中学校 堀金校長先生

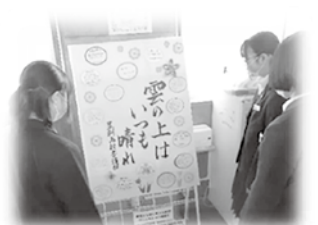

『雲の上はいつも晴れ』には、どんな曇り空だつて、その上はいつも青空が広がっている。その青空を心に描けば、希望も湧いてくる。そんな意味が込められています。」

色々と制限がかかる今、それを乗り越えた先に、明るく楽しい未来が待っていることを願っています。」

豊科高等学校書道部部长

須澤そらさん

『新型コロナ自宅備えガイド』を作成しました。

「新型コロナウィルスに感染したらどこに相談すればよいのか」「感染して自宅療養となった場合どんなものを準備しておけばよいのか」などの困りごとや相談できる窓口などをわかりやすくまとめた『新型コロナ自宅備えガイド』を作成しました。

全戸配布のほか、社協各支所の窓口でも配布しております。また、社協ホームページからダウンロードもしていただけます。

ぜひ、「活用ください。」

新型コロナ自宅備えガイド

「もしも、新型コロナウィルスに感染したらどこに相談すればよいのか」「感染し自宅療養となった場合、どんなものを準備しておけばよいのか」をまとめた。

相談から検査・治療までの流れ

発熱などの症状がある、かかりつけ医がいる
 → 電話で相談
 → 受診・相談センター(保健所)へ電話で相談
 → 受診・相談センター(保健所)へ電話で相談
 → 診療・検査機関へ
 → 診療・検査

※相談センター(保健所)へ電話で相談
 0263-40-1939

※受診・相談センター(保健所)へ電話で相談
 0263-40-1939

※診療・検査機関へ
 診療・PCR検査・抗原検査

※診療・検査
 診療・PCR検査・抗原検査

＜医療機関への移送サービス＞
 高齢者や障害者、医療機関までの移送サービスを実施する医療機関(保健所)があります。お住まいの地域がどこまで実施されているか、医療機関を希望する方がお住まいの地域に問い合わせください。

実施する医療機関(保健所) 電話番号
 実施する医療機関(保健所) 電話番号

※新型コロナウイルス感染症に関する相談窓口

「無症状だけど感染していないか不安」 8:30~17:15 (土曜・祝日除く)
 新型コロナウィルス感染症相談センター 026-235-7338

「どこに相談したらよいかわからない」 8:30~17:15 (土曜・祝日除く)
 お困りごと相談センター(長野県) 026-235-7077

「感染予防や健康について相談したい」 24時間対応
 受診・相談センター(松本保健所) 0263-40-1939

「ワクチンの接種や副反応に不安がある」 24時間対応
 ワクチン接種相談センター(長野県) 026-235-7380

※新型コロナウイルス感染症に関する相談窓口、お問い合わせ先は必ずご確認ください。

「買った時に協力してくれる人、話を聞いてくれる人などから困ることが大増です。」

買った時に協力してくれる人 電話番号

さん さん さん

発行 | 令和4年2月 | 日本福祉法人長野市社会福祉協議会
 長野 | 72-1871 | 豊科支所 | 73-7143 | 穂高支所 | 82-2940
 上田支所 | 77-6009 | 須田支所 | 73-5788 | 朝日支所 | 82-2629

ご寄付
いただき
ました

あたたかな善意ありがとうございます

ご厚意に深く感謝申し上げます。(順不同)

- 旬の味ほりがね物産センター組合 様 50,000 円
- 穂高将棋クラブ 様 5,000円
- 匿名 30,000 円
- 匿名 30,000 円
- 安曇野地区労働者福祉協議会・長野県労働金庫あづみ野支店運営委員会 様
..... プロジェクター 2 台・DVD3 枚・テント 1 個・電子太鼓 1 台
- 内田 辰男 様 大根 約200本
- 有限会社平林農機 様 タオル 3 枚セット× 6 箱・ポテトチップス 9 袋
- 有限会社メディアゴー（月間イクジまつもと）様 手指消毒ポンプタイプ 400 ml 25 個
- 豊科家庭婦人バレーボール連盟 様 タオル 20 枚

あづみのcocoroカフェへのご寄付

- 安曇野市商工会 様 59,000 円
- (NPO 法人) NPO ホットライン信州 様 ランドセル 2 個・菓子類 280 個・生理用品 58 個
味噌汁 736 個・大根 30 本・インスタント麺 ほかに食品多数(毎回)
- 有限会社板花興業 様 ネギ 4,800 本
- 百瀬 陽子 様 レトルト食品・缶詰・飲料・菓子類 ほかに(毎回)
- 株式会社エイワ 穂高工場 様 マシュマロ菓子多数(毎回)
- 株式会社とをしや薬局本部 様 菓子類 ほかに多数(毎回)
- アリ都 様 米 10Kg
- 有限会社坂本屋 様 お弁当 30 個
- 小林 梓 様 離乳食ベビーフード 4 袋 + 1 箱
- 町田 志乃果 様 オリーブオイル 48 本
- 匿名 玄米 60 kg
- 匿名 ビン詰・ケチャップ、のり、お茶漬
- 匿名 チョコ菓子 24 個入り 4 箱・帽子マグネット 61 個
- 匿名 白米 30 kg
- 匿名 焼肉のたれ 24 瓶
- 匿名 缶詰、菓子、あんぱースト、パスタ
- 匿名 菓子・レトルトカレー・お茶・手作りマスク ほかに
- 匿名 缶詰・菓子・ホールコーン・調味料



あづみ野エフエム放送

なろうひとつに
~ 76.1 MHz ~

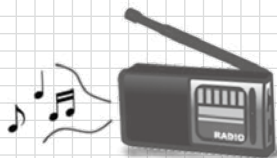

あづみ野エフエム放送で、毎月社協の事業などを紹介しています。番組内の15分間の放送ですが、ぜひお聴きください。

■笑顔いっぱい！児童館サークル

3 か月に 1 度、不定期 第 1 月曜 午後 5 時 ~ 6 時半
《あづみ野 You Gotta 情報局内》

■ささえあい社協サークル

毎月第 3 水曜 正午 ~ 午後 2 時 《おひさまサークル内》

市内84カ所の地区社協を訪ねて

安曇野市内には84の地区社協があり、それぞれの地域にそれぞれの活動があります。今回も地区社協の活動をご紹介していきます。

明科・荻原地区社協

荻原区は、押野山と犀川に囲まれた200世帯余りが暮らす自然豊かな地区です。

地区社協では、「いきいきサロン」や「おでかけサロン」、「災害時住民支え合いマップ」の更新などを行っています。

特にサロンは年に10回開催しており、区民の貴重な交流の場となっています。この2年は新型コロナウイルスの影響で、例年行ってきた事業を実施することが難しくなっていますが、つながりを絶やさないようコロナ禍に合わせた事業を行っています。



「いきいきサロン」の様子



事業などを載せた広報誌

7月の七夕祭り「いきいきサロン☆子供会」では、「おまんじゅう作り」「竹笹への七夕飾り」の代わりにPTA役員や福祉部長等と協力して、竹笹の枝と七夕飾りセットと子ども用マスクを、また12月には、「クリスマス会」の代わりにシクラメン1鉢とお菓子の詰め合わせを、それぞれ小学生の皆さんのお宅へお届けしました。

どちらも玄関先でのお届けになってしまいました。受けた子どもたちの笑顔は最高のプレゼントになりました。

1月には久しぶりに「健康体操」を開催することができました。

健康づくり推進員の方々に協力していただき、1時間ほどしっかりと体を動かし、汗をかきました。

一人ではなかなかやる気も出ませんが、みんなで集まって行くとあつという間に時間が過ぎてしまいます。

これからも事業内容を工夫しながら区民の交流を図っていききたいと思っています。



クリスマスに届けたシクラメンの鉢植え



職員人事異動 前職は省略

《再雇用職員》

【昇格及び異動】

〔令和4年4月1日付〕

■事務局長

千國 充弘

■事務局次長兼総務課長

鎌崎 孝善

《総合職員》

【昇格及び異動】

〔令和4年4月1日付〕

■地域福祉課 地域福祉係

〔三郷〕支所長 百瀬 宏明

■地域福祉課 子育て支援係

〔南穂高児童館〕

係長 小林 啓孝

■地域福祉課 子育て支援係

〔三郷児童館〕

係長 森下 真義

■介護事業課 通所介護係

〔豊科〕係長 旗町 咲子

■介護事業課 通所介護係

〔堀金〕係長 佐藤 久伸

■障がい福祉課 障がい福祉係

〔ほつぷライフ〕

係長 臼井 達彦

■総務課 総務係

〔本所〕主任 白澤 隆之介

■地域福祉課 子育て支援係

〔豊科中央児童館〕

主任 竹内 紀子

■介護事業課 通所介護係

〔穂高〕主任 滝沢 俊也

■介護事業課 通所介護係

〔三郷〕主任 荻野 幸子

■介護事業課 訪問介護係

〔穂高〕主任 荻野 夕子

■地域福祉課 地域福祉係

〔穂高〕主事 嶋田 真理

■介護事業課 通所介護係

〔明科〕主事 野本 博

【定年退職】

〔令和4年3月31日付〕

■地域福祉課 地域福祉係

〔本所〕係長 山岸 久美子

■地域福祉課 地域福祉係

〔南部地域包括支援センター〕

主事 丸山 妙子

【退職】

〔令和4年3月31日付〕

■地域福祉課 子育て支援係

〔三郷児童館〕係長 伊東 恭子

■地域福祉課 子育て支援係

〔高家児童館〕

主事 鈴木 健斗

■地域福祉課 子育て支援係

〔穂高西部児童館〕

主事 太田 紗久也

《再雇用職員》

【退職】

〔令和4年3月31日付〕

■事務局長 藤松 兼次

《総合職員》

【採用】

〔令和4年4月1日付〕

■地域福祉課 地域福祉係

〔堀金〕主事 藤岡 時乃

■地域福祉課 子育て支援係

〔高家児童館〕

主事 鈴木 未夢

■地域福祉課 子育て支援係

〔高家児童館〕

主事 遠藤 昇平

■介護事業課 居宅介護支援係

〔本所〕主事 茂野 日里

常務理事・事務局長

就任のご挨拶

この度、安曇野市社会福祉協議会常務理事・事務局長を拝命し着任いたしました。微力ではございますが、安曇野市社会福祉協議会の円滑な運営と地域福祉の充実に向け、取り組んでまいります。

日頃市民の皆さまには、当会の活動にご理解・ご支援・ご協力をいただき厚くお礼申し上げます。

昨今のコロナウイルス感染症の影響により地域活動が制限され、これまで同様の社会活動を行うことが難しい状況となっております。コロナの影響もすでに3年目となり各地域においては新たな取り組みが進んでいます。

当会の基本理念であります「支えあい 誰もが安心して暮らせる福祉のまち 安曇野」の実現に向け、役職員一丸となり地域の皆さまと一緒に取り組んでまいりますので、一層のご支援・ご協力を賜りますようお願い申し上げます。



常務理事・事務局長
千國 充弘

児童館からのお知らせ

予約…要予約 乳…対象乳幼児 乳1…対象1歳児 小…対象小学生
 持物…持ち物 乳0…対象0歳児 乳2…対象2歳児 費用…必要(金額)

豊科中央 TEL 72-0122

◎卓球の日
 5月7日(土)14:00~15:00
 小 持物 上履き・飲み物

◎チャレンジタイム
 「マレットゴルフ大会」
 5月28日(土)14:00~15:00
 小 予約 10名
 持物 帽子・飲み物



高家 TEL 72-5685

◎読み聞かせ
 5月6日(金)・20日(金)
 11:00~ 乳
 「おはなしムーン」のボランティア
 さんによる楽しい読み聞かせです。

◎チャレンジタイム
 「宝目指してレッツゴー！」
 5月28日(土)10:30~12:00
 小 予約 10名
 費用 100円

南穂高 TEL 71-5150

◎チャレンジタイム「春のおやつ作り」
 5月7日(土)10:30~11:30
 小 予約 10名
 費用 100円
 持物 エプロン・三角巾
 持ち帰り用容器

◎みんなあつまれ「ママキッズピクス」
 5月26日(木)10:30~11:00
 乳幼児1歳以上 予約 15組
 持物 上履き・飲み物・運動着

穂高中央 TEL 84-0762

◎チャレンジタイム
 「ポッチャで楽しく交流しよう」
 5月14日(土)13:30~14:30
 小 予約 10名
 持物 飲み物
 身体障害者福祉協会の皆さんと、
 パラスポーツを楽しみましょう。

◎おはなしの会
 5月18日(水)11:00~11:20
 乳

穂高北部 TEL 83-5494

◎みんなあつまれ
 「ぴよぴよおしゃべりタイム」
 5月11日(水)10:30~11:30
 乳幼児1歳未満 マタニティ
 予約 8組

◎みんなでまなぼう
 「幼児期の歯科衛生」
 5月27日(金)10:30~12:00
 乳 8組
 持物 子ども歯ブラシ・手鏡

講師は地域の歯科
 衛生士さんです

穂高西部 TEL 82-2527

◎おはなし会
 5月23日(月)11:00~11:20
 乳
 今月はどんなおはなしが
 聞けるかな？



三郷 TEL 76-0185

◎ひよこ農園「夏野菜の植付け」
 5月9日(月)10:00~10:30
 乳 予約 5組
 持物 帽子・長靴・軍手・飲み物
 汚れてもよい服装でお越しください。

◎りんごちゃんタイム～砂遊び～
 5月23日(月)10:30~11:30
 乳 予約 7組
 持物 飲み物
 汚れてもよい服装でお越しください。

堀金 TEL 71-2122

◎チャレンジタイム「ピアノでドレミ」
 5月7日(土)・21日(土)
 10:30~11:30 保育園年長
 13:30~14:30 小
 予約 各日、各時間帯ごとに5名
 費用 100円

◎みんなあつまれ「ツインズ広場」
 5月28日(土)10:30~11:30
 乳 予約 10組
 多胎児(ふたごなど)親子対象の
 イベントです。

明科 TEL 62-2482

◎読み聞かせ
 5月12日(木)・24日(火)
 11:00~11:20 乳

◎チャレンジタイム
 「クライミング教室」
 5月21日(土)10:00~11:30
 小 予約 15名
 持物 上履き・飲み物
 タオル



■5月休館日 1日(日) 3日(火)憲法記念日 4日(水)みどりの日 5日(木)こどもの日
 8日(日) 15日(日) 22日(日) 29日(日)

ファミリー・サポート依頼会員登録会【5月】

■明科児童館 20日(金)
 ■受付 10:20 説明会 10:30(登録)
 ■登録は無料です。
 ※身分証明書(免許証等)が必要です。



■問合せ
 ファミリー・サポート・センター 電話71-1125
 事業紹介動画を作りました。ホームページから
 ご覧いただけます。



育児相談日【5月】

時間 10:30~12:00

■豊科中央 13日(金) ■堀金 16日(月)
 ■高家 13日(金) ■明科 12日(木)
 ■南穂高 20日(金)
 ■穂高中央 20日(金)
 ■穂高北部 13日(金)
 ■穂高西部 6日(金)
 ■三郷 6日(金)

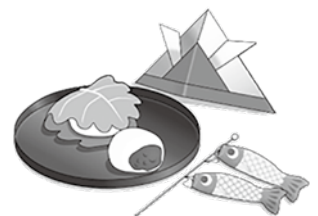

令和4年度 安曇野市ファミリー・サポート・センター 協力会員養成講習会 前期受講者募集

子育てしている
ひとを応援したい方



子育ての経験を
活かしたい方

ファミサポ（ファミリー・サポート）って何？
地域で育児を「応援してほしい人」と「応援したい人」の橋渡しをし、子育てを助け合う会員制の有償のささえあい組織です。

■講習日時：6月14日（火）～6月24日（金）のうち5日間全24時間

■講習会場：堀金老人福祉センター（堀金憩いの里うらら内）

■応募要件：

1. 安曇野市在住または在勤の方（20歳以上）
2. 働く若い世代を応援したい、子どもが好きな方
3. 全講座受講し、受講後協力会員として活動できる方

■募集締め切り：5月31日（火）

■問合せ：安曇野市ファミリー・サポート・センター

安曇野市堀金烏川 2132-6（堀金老人福祉センター「憩いの里うらら」内）

TEL：0263-71-1125（平日8：30～17：30）

e-mail：pokkapoka-famisapo@azuminoshakyo.or.jp



↑ファミリー・サポート・センターの詳しい案内はこちら



↑事業紹介動画はこちら

詳細はお気軽に
お問い合わせください。



表紙の写真

堀金かえでの家では「利用者さんが地域に出て活躍できる仕事を増やしたい」との思いから、平成29年より移動販売車でのかえで焼き（今川焼）販売を始めました。

社協各支所や、地域のイベントのほか、ほりがね物産センター様、HAMAフラワerpark安曇野様でも定期販売をさせていただいております。

With us

安曇野市社協では、一緒に働いてくださる方を募集しています。詳細は、ホームページの採用情報をご覧ください。本所総務課までお問い合わせください。（TEL：72-1871）



●お楽しみ会 13:00～15:00

- 豊科支所 5月13日（金）
 - 穂高支所 5月10日（火）
 - 三郷支所 5月11日（水）
 - 堀金支所 5月24日（火）
 - 明科支所 5月17日（火）
- ※明科は10:00～12:00

※状況により変更になる場合があります。最新情報は各支所にお問い合わせください。

●心配ごと・行政相談 13:00～16:00

- 豊科支所（豊科ささえあいセンターにじ）
★5月25日（水）
- 穂高支所 5月17日（火）
- 三郷支所★5月26日（木）
- 堀金支所 ※なし
- 明科支所 5月13日（金）

★相談は無料です。★印は行政相談を同時開催



●介護相談

- 居宅介護支援センター
- 平日8:30～17:30
（土曜・日曜・祝日は除く）
- 電話71-5735

※各種事業は状況により中止や変更となる場合があります。事前にご確認ください。

安曇野市社協だより あづみん 第99号

- 発行日 2022年4月21日（木）
- 編集・発行 社会福祉法人 安曇野市社会福祉協議会
- E-mail sasaeai@azuminoshakyo.or.jp
- URL http://azuminoshakyo.jp
- 印刷 有限会社 安曇印刷

※社協だより「あづみん」は皆様の会費によって発行されています。

※社協だより「あづみん」の配布についてのお問い合わせは、ホームページ・シャワーズ まかせて安曇野 TEL(0263)88-4986までお願いします。



社会福祉法人 安曇野市社会福祉協議会



□本所	〒399-8205	長野県安曇野市豊科 4160-1	TEL(0263)72-1871	FAX 72-9130
□豊科支所	〒399-8205	長野県安曇野市豊科 4027-3	TEL(0263)73-7143	FAX 73-7147
□穂高支所	〒399-8303	長野県安曇野市穂高 5808-1	TEL(0263)82-2940	FAX 82-9621
□三郷支所	〒399-8101	長野県安曇野市三郷明盛 2198-1	TEL(0263)77-8080	FAX 77-8081
□堀金支所	〒399-8211	長野県安曇野市堀金烏川 2132-6	TEL(0263)73-5288	FAX 73-5775
□明科支所	〒399-7101	長野県安曇野市明科東川手 606-2	TEL(0263)62-2429	FAX 62-5025

ホームページ

