



Azumin

あづみん



あいごう
ございました!

(株)中村屋様から子どもたちに
美味しいお菓子のプレゼント!

(三郷児童館にて)

発行日 2020. 6.18 Thu



社会福祉法人

安曇野市社会福祉協議会

令和元年度事業報告

令和元年度決算概要

安曇野市社協会費ご協力をお願い

ボランティア情報誌

児童館から

ほか

令和元年度事業報告

地域福祉課

台風19号被災地を支援する活動を住民の皆さまと共に取り組みました。

県内に大きな被害をもたらした令和元年10月の台風19号。地域福祉課では、『被災地の災害ボランティアセンターへの職員派遣（延べ133人）』・『自分の軽トラックで被災地支援に赴く「軽トラ隊」の企画実施（9日間・延べ44人が参加）』・『集団でボランティア活動に赴く「ボランティアバスパック」の企画実施（1回・22人が参加）』など、社協職員としての専門性や地域の方との日頃のネットワークを生かした復興支援活動に取り組みました。



早朝に安曇野市を出発する軽トラ隊



長野市北部エリアのボランティア活動

体を動かして健康維持



介護事業課

デイサービスセンター穂高では、「もっと自分の足で歩けるようになりたい」という声に答えようと、体操やマシンを活用して、日常的に体を動かす習慣づくりに取り組みました。

その結果、利用者様から「体が軽くなった」「歩きやすくなった」「お通じが良くなった」というたくさんのお声をいただきました。利用者様どうしで「あのマシンがいいじ」などと教えあっている様子もみられて、サークル感覚で楽しく取り組んでいただいています。

令和元年度決算概要

収入	金額（円）
会費収入	27,895,611
寄附金収入	1,077,926
市などから補助金収入	133,828,611
市などから受託金収入	334,731,512
事業収入（参加費・施設利用料等）	7,282,368
介護保険事業収入	856,577,037
就労支援事業収入	24,000,159
障がい福祉サービス等事業収入	269,662,601
その他の事業収入	24,158,232
施設整備等収入	635,460
その他の活動収入	46,752,486
前期末支払資金残高	110,351,908
合計	1,836,953,911

支出	金額（円）
人件費支出	1,265,488,134
事業費支出	193,818,631
事務費支出	158,124,853
就労支援事業費支出	25,425,678
助成金支出	15,479,401
その他の支出	8,065,344
施設設備等による支出	105,219,153
その他の活動による支出	65,332,717
合計	1,836,953,911

※公益・障がい者就労支援の各特別会計も含まれます。
令和元年度事業報告及び決算概要についての詳細は、ホームページをご覧ください。

令和
2
年度

安曇野市社協 会費ご協力のお願い

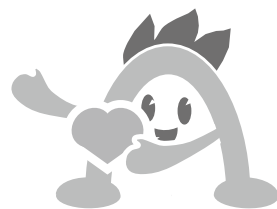

皆さまからご協力いただく会費が
「支えあい誰もが安心して暮らせる福祉のまち 安曇野」をつくります。

【普通会費】	住民の皆さま が対象の会費	■1世帯 1,000円	募集期間は 6~8月末 ※お住まいの地区にて ご協力をお願いしております。
【賛助会費】	特にご理解を いただける方	■1口 2,000円	
【特別会費】	ご協力いただける 法人・事業所の 皆さま	■1口 5,000円	募集期間は 10~12月 ※職員が伺います。

例えば・・・
普通会費1,000円は
このように活用させていただきます。

※人件費には支出していません。
※令和2年度予算を参考に作成しています。

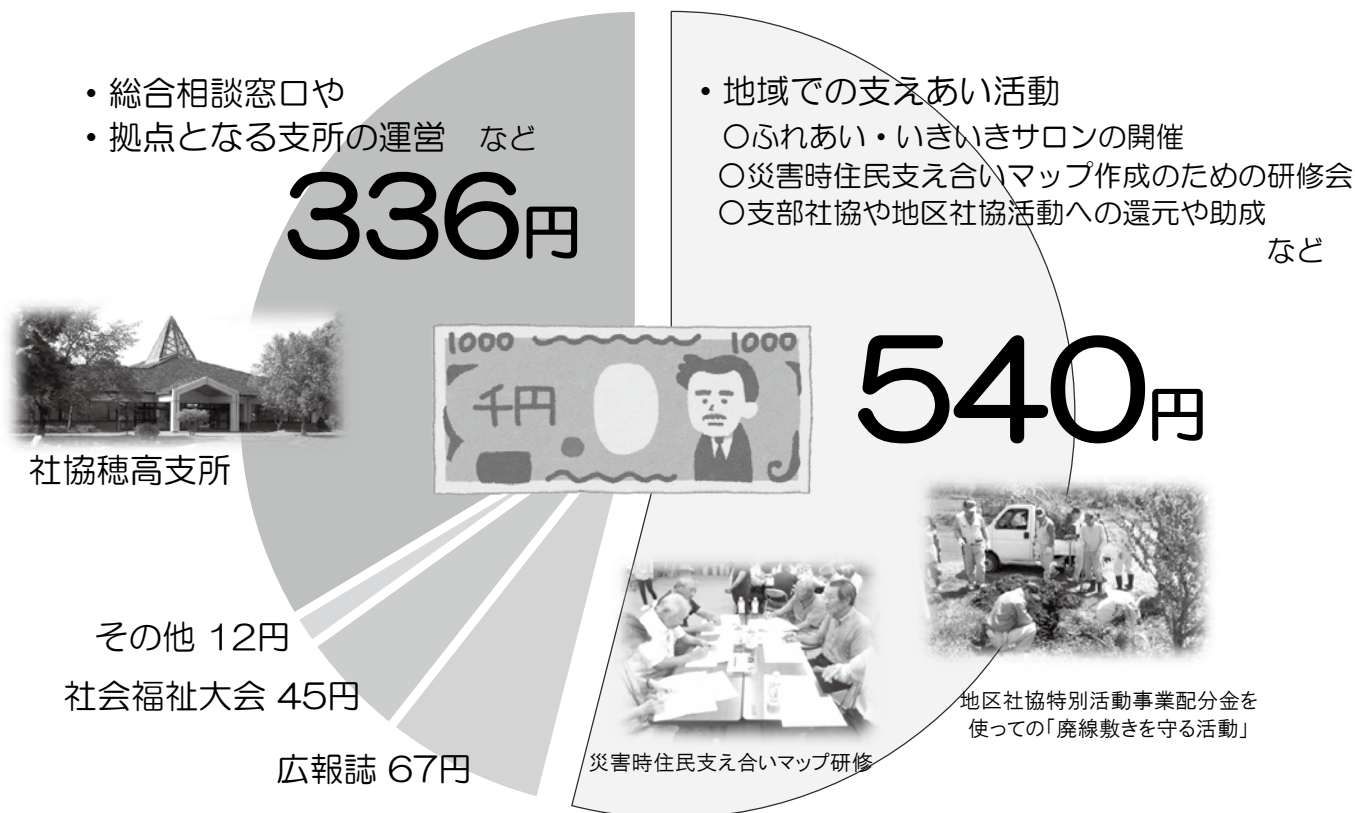

社協会費はこのように皆さまの身近なところで使われています。

※区へ加入されていない方で、社協会費にご協力いただける方は、本所・各支所へお問い合わせください。



新型コロナウイルス感染防止のため、様々な行事が中止になり、人との関わりが減ってしまうことが多いです。

社協ではそんな「今だからできること」を皆さまにお届けしています。

「出張おむすび会」を実施しました (堀金支所)

子ども支援団体の代表の方から「学校が休校になり、もともと学校に行けない子どもたちを気に掛ける機会が減ってしまった。また、保護者も三食の準備でストレスが溜まっているようだ。何とか支援できないか」との相談をいただきました。

そこで、「おむすび会」を「出張」という形で実施しました。

そもそも「おむすび会」は、堀金地域の様々な方が集って食事をすることで、「孤食」を解消したり、人と人との「むすぶ」機会にしたい。ただきたいと、社協堀金支所で年に4回開催しているものです。

しかし、3月の開催は、新型コロナ

ウイルス感染防止のため中止となっていました。

そこで「集まらないならば、こちらから出向こう」と、社協職員が各公民館を回り、おむすび会のスタッフ、地区社協の役員や民生委員の皆さまなどに協力していただき、そこにやってくる子どもたちや保護者の皆さまにおむすびを配布しました。

また、おむすびと一緒に、お子さんや保護者の皆さまに向けた「SO Sカード」とメッセージカードが届けられました。



配布されたおむすびとメッセージカード

「つながっている」ことを実感できる機会が大切

地域の皆さまに関わっていただくことで、同じ地域の子どもたちや保護者の皆さんをこれからもみんなで見守ってゆく意識を持つきっかけとなりました。また、ひきこもりがちな方々や不登校のお子さんたちが役割をもって地域とつながる機会をつくることができました。

(職員の声)

このメッセージカードは、普段ひきこもりがちな方々や不登校のお子さん、地域の皆さまへの励ましの気持ちを込めて手書きしてくれたものです。

今後、社協豊科支所でも「豊科子ども食堂」として同様に開催する予定です。

(予定日：6月13日(土)・20日(土)・27日(土))

花に思いを託して...

新型コロナウイルスの影響でなかなか活動できずにいるボランティアの皆さまへ、社協から「花の種」を贈りました。

「誰かのために」の思いを込めて育てた花が咲いたら、ぜひ次の誰かに贈ってくださいることを願っています。

ボランティアの方の声

まい種が芽を出しました。早く花が咲いて、ボランティア活動が再開できますように！(その頃にはコロナも終息しているかな?)

送っていただいた花の種、我が家の庭に蒔きました。花を見るのは好きですが育てるのは苦手で種を蒔くのは初めてです。社協の思いに応え皆で頑張ろう！レッツゴー!!



コロナ対策特別企画

その①「感染予防川柳」作品募集

新型コロナウイルス感染症予防のためには、普段から意識することが大切です。



そこで、皆さまから感染予防川柳を募集します。日頃予防のために心がけていることを川柳にして、自分の命も大切な人の命も守る“こと”につなげましょう。

皆さまのご応募をお待ちしています。

■テーマ 「感染予防として心がけていること」

■応募方法 自作の川柳に住所・氏名・年齢を添えて、FAX、メールまたは郵便にて、当会本所までお送りください。

■募集期間 令和2年7月末日

☆応募いただいた方には、抽選で「ふきぼの家」の手作りマスクを差し上げます。(抽選は、6月・7月各末日に実施)

その②『歩いてあるいて日本一周』

なかなか外出するのも難しいこの頃ですが、皆さまに楽しみながら健康を維持していただけるように『歩いてあるいて日本一周』を作成しました。

(※「ボランティア情報誌号外」に掲載・当会ホームページからダウンロードすることもできます。)

☆日本一周を達成した方には、証明書を発行します。

その③「市内飲食店応援キャンペーン」

この特別企画では、安曇野市内の飲食店の応援も行っています。

①感染予防川柳にご応募くださった方、または②「日本一周証明書」を発行した方の中から、抽選で安曇野市内の飲食店で利用できるお食事券を差し上げます。ふらっと参加ください。

問合せ・申込み：本所 地域福祉課 電話72・1871
mail:sasaeai@azuminoshakyo.or.jp

「エクセル初級講座」参加者募集

「安曇野パソコンボランティア」では、マウス操作や文字入力ができ、ご自分のパソコンを持参できる方を対象に参加者を募集します。

■日程 ◎火曜・・・Excel 2013/2016/2019 7月7日・14日・21日・28日

◎水曜・・・Excel 2013/2016/2019 7月8日・15日・22日・29日

■時間 午後1時半～3時半

■会場 豊科ささえあいセンター第2会議室 ■定員 各コース12名

■締切 6月30日(火)

■費用 1,700円

■問合せ・申込み 豊科ささえあいセンターに 電話72・3013

お楽しみ会について

新型コロナウイルス感染症防止の観点から開催を中止していた「お楽しみ会」を6月から再開いたします。

なお、通常よりも1時間短縮して開催いたします。その点ご了承ください。

(※状況によっては、変更になる場合もあります。)

ご参加いただく皆さまには、次の点についてご理解・ご協力をお願いいたします。

- マスクの着用 ●手指の消毒 ●定期的な換気 ●飲食の自粛
- 参加者同士で距離を空け、向かい合って座らないうつ

なろう、ひとつに あづみ野エフエム放送～76.1 MHz～

あづみ野FM「あづみ野 You Gotta 情報局」という番組で毎月社協の事業が紹介されています。15分間の放送です。ぜひお聞きください。

- 笑顔いっぱい!児童館サークル 3か月に1度、不定期 第1月曜 午後5時～6時半
- ささえあい社協サークル 毎月第3水曜 正午～2時 おひさまサークル内

お知らせ

事業の中止について

新型コロナウイルス感染症防止の観点から、今年度における次の事業を中止することが決定いたしました。

楽しみにしていただいていた皆さまには誠に申し訳ございません。

ぜひ、来年度のお越しをお待ちしております。

中止事業

- 豊科福祉チャリティーバザー
(例年7月開催)
- 堀金「ふれあいまつり」
(例年7月開催)
- 穂高「わんぱく広場」
(例年8月開催)



おいしい

パウンドケーキとクッキーを販売しています

障がいを持つ方々がお仕事を
する事業所「豊科たんぽぽ」では、
日々いろいろな事業に取り組むな
か、オリジナルのパウンドケーキと
クッキーを作っています。

贈答品としてもご利用いただけ
ますので、ぜひご利用ください。

「豊科たんぽぽ」と穂高交流学
習センター「みらい」のカフェで好
評発売中です。

◆お問合せ先

「豊科たんぽぽ」電話72-7416



あたたかな善意

ありがとうございます(順不同)

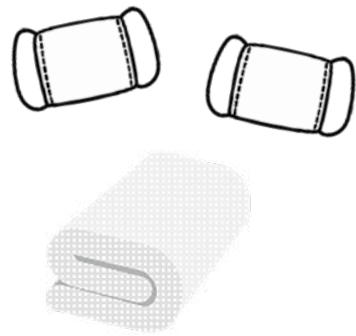

ご厚意に深く
感謝申し上げます。



- 介護者サロン円様 10,000円
- 安曇野郵便局年金友の会様 208,000円
- 光長寿会女性部様 タオル 30枚
- (株)サーキットデザイン様 加湿空気清浄機2台
- アビリティーズ・ケアネット(株)様 マスク 50枚
- あずみ野はなふ会様 タオル 新品40枚・古多数
- 野本貞子様、松尾一子様、清澤章子様、黒岩美和子様、有賀喜美子様 手作りマスク 100枚
- 匿名 手作りマスク 30枚
- 小澤千恵子様 手作りマスク 30枚
- 丸山憲治様 マスク 500枚
- 丸山斌様 アサガオの苗70鉢・サルビア苗100本

豊科中央 TEL 72-0122

- ◎卓球の日
 - 7月8日(水)16:00~17:00
 - 予約 不要
 - 対象 小学生以上10名
 - 持ち物 上履き、飲み物

- ◎みんなあつまれ「水遊び」
 - 7月21日(火)10:30~11:30

高家 TEL 72-5685

- ◎みんなあつまれ
 - 「きらきらリミック☆」
 - 7月3日(金)10:30~11:30
 - 予約 要予約
 - 対象 乳幼児親子 10組

- ◎地域の方の知恵袋
 - 「七夕まんじゅう」
 - 7月4日(土)10:30~11:30
 - 予約 必要
 - 対象 どなたでも 7組
 - 参加費 100円

南穂高 TEL 71-5150

- ◎みんなあつまれ
 - 「ママキッズビクス」
 - 7月16日(木)10:30~11:00
 - 予約 必要
 - 対象 1歳以上親子 7組

- ◎チャレンジタイム
 - 「プラ板工作を楽しもう」
 - 7月11日(土)10:30~11:30
 - 予約 必要
 - 対象 小学生 10名

穂高中央 TEL 84-0762

- ◎「ポッチャを楽しもう!」
 - 7月11日(土)13:00~14:30
 - 予約 必要
 - 対象 小学生 10名



穂高西部 TEL 82-2527

- ◎チャレンジタイム「うちわづくり」
 - 7月4日(土)10:30~12:00
 - 予約 必要
 - 対象 小学生以上 15名
 - 参加費 100円

- ◎ふれあい農園
 - 「ジャガイモの収穫」
 - 7月17日(金)10:30~11:30
 - 予約 必要(登録制)
 - 対象 乳幼児親子 20組
 - 持ち物 軍手、帽子、飲み物

穂高北部 TEL 83-5494

- ◎チャレンジタイム
 - 「手作り楽器で音遊び」
 - 7月18日(土)10:30~12:00
 - 予約 必要
 - 対象 小学生 5名
 - 持ち物 ハンカチ、タオル、飲み物



三郷 TEL 76-0185

- ◎「ひよこ農園」
 - 7月3日(金)・17日(金) 10:30~11:00
 - 予約 必要
 - 対象 乳幼児親子 5組

- ◎みんなあつまれ!
 - 「ばくさんといっしょ♪」
 - 7月30日(木)11:00~11:30
 - 対象 乳幼児親子
 - 持ち物 動きやすい服装、飲み物

堀金 TEL 71-2122

- ◎みんなあつまれ「読み聞かせ・手作りおもちゃづくり」
 - 7月17日(金)10:30~11:30
 - 予約 必要
 - 対象 乳幼児親子 8組

- ◎みんなで学ぼう
 - 「子ども用マスクを作ろう」
 - 7月21日(火)10:30~11:30
 - 予約 必要
 - 対象 乳幼児親子8組

明科 TEL 62-2482

- ◎あかしのキッズワールド☆ オープニングイベント
 - 7月22日(木)11:30~12:00
 - 予約 不要
 - 対象 乳幼児親子

- ◎クライミング教室
 - 7月11日(土)10:00~11:30
 - 予約 必要
 - 対象 小学生 15名
 - 持ち物 汗拭きタオル、飲み物、上履き

■7月休館日 5日(日) 12日(日) 19日(日) 23日(木)海の日 24日(金)スポーツの日 26日(日)

ファミリー・サポート依頼会員登録会【7月】

- 穂高西部児童館 6日(金)
- 受付 10:20 説明会 10:30(登録)
- 登録は無料です。
- ※印鑑および身分証明書(運転免許証等)が必要です。
- 問合せ
ファミリー・サポート・センター 電話71-1125
- ※堀金支所では随時受付中♪(要予約)

育児相談日【7月】

- 時間 10:30~12:00
- 豊科中央 10日(金)
 - 高家 10日(金)
 - 南穂高 31日(金)
 - 穂高中央 17日(金)
 - 穂高西部 3日(金)
 - 穂高北部 10日(金)
 - 三郷 6日(月)
 - 堀金 6日(月)
 - 明科 16日(木)



ぽっかぽか **Cafe**

子育て中のお父さんやお母さんがホッとできるような
Café イベントを年 4 回、土曜日限定で開催します。

第 1 回 令和 2 年 7 月 4 日 (土)

第 2 回 令和 2 年 8 月 29 日 (土)

■時間 10:30 ~ 12:00

11時30分よりぽっかぽかたいむ：手遊び、絵本の読み聞かせなど

■会場 社協堀金支所 (憩いの里うらら)

■対象 安曇野市内在住の未就学のお子さんと保護者

■定員 15 組 (定員になり次第締切)

■費用 無料 (飲み物を数種類ご用意しております)

■その他

すでにファミリー・サポートの会員登録をされている方の参加も可能です。

当日の会員登録も可能です。登録をご希望の方は、印鑑および身分証明書 (運転免許証等) をご持参ください。

■問合せ・申込み

安曇野市ファミリー・サポート・センター

電話 71-1125



はじめました



2020

キッズパーク募集中!

■対象 市内在住の就園前の乳幼児とその保護者

■申込方法 「申し込み票」をご記入いただき、最寄りの児童館にご提出ください。

■受付期間 随時

※詳しくは、各児童館までお問合せください。

「キッズパーク」ってなに?

「キッズパーク」は、市内の全児童館で活動している“親子サークル”です。

保護者のみなさまによる自主的な「グループ活動」が中心になります。

たくさんのお会いや体験をかなえる「キッズパーク」、大勢の親子のみなさまのご参加をお待ちしています♪

●お楽しみ会 ■13:00~15:00

■豊科支所 7月10日(金)

■穂高支所 7月7日(火)

■三郷支所 7月8日(水)

■堀金支所 7月21日(火)

■明科支所 7月14日(火)

※明科は10:00~12:00

※状況により変更になる場合があります。
最新情報は各支所にお問合せください。

●心配ごと・行政相談 ■13:00~16:00

■堀金支所 7月6日(月) ★20日(月)

■穂高支所 7月7日(火) ★21日(火)

■豊科ささえあいセンターにじ

★22日(水)

■三郷支所 7月11日(土)

■明科支所 ★7月10日(金) 26日(土)

★相談は無料、予約不要です。
★印は行政相談を同時開催

●介護相談

■居宅介護支援センター

■平日8:30~17:30

(土曜・日曜・祝日は除く)

■電話71-5735



安曇野市社協だより あづみん 第88号

■発行日 2020年6月18日(木)

■編集・発行 社会福祉法人 安曇野市社会福祉協議会

■E-mail sasaeai@azuminoshakyo.or.jp

■URL http://azuminoshakyo.jp

■印刷 有限会社 安曇印刷

※社協だより「あづみん」は皆様の会費によって発行されています。

※社協だより「あづみん」の配布についてのお問い合わせは、(尚)ペーパー・シャワーズ まかせて安曇野 TEL (0263) 88-4986までお願いします。



社会福祉法人 安曇野市社会福祉協議会



口本	所	〒399-8205 長野県安曇野市豊科4160-1	TEL(0263)72-1871 FAX 72-9130
口豊科支	所	〒399-8205 長野県安曇野市豊科4027-3	TEL(0263)73-7143 FAX 73-7147
口穂高支	所	〒399-8303 長野県安曇野市穂高5808-1	TEL(0263)82-2940 FAX 82-9621
口三郷支	所	〒399-8101 長野県安曇野市三郷明盛2198-1	TEL(0263)77-8080 FAX 77-8081
口堀金支	所	〒399-8211 長野県安曇野市堀金烏川2132-6	TEL(0263)73-5288 FAX 73-5775
口明科支	所	〒399-7101 長野県安曇野市明科東川手606-2	TEL(0263)62-2429 FAX 62-5025