

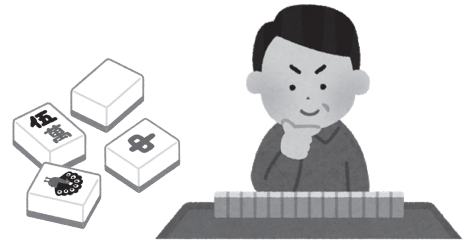

麻雀教室開催のお知らせ

麻雀のルール(遊び方)を、現役で楽しんでいる方々から優しく教えていただきます。この機会にぜひ麻雀にチャレンジして、人生の楽しみと遊び仲間を増やしてみませんか?

- 日 時 10月・11月の毎週金曜日(10/5、12、19、26、11/2、9、16、30の全8回、祝日を除く)
午前10時~正午
- 会 場 豊科老人福祉センター(社協豊科支所)
- 対 象 者 初心者~少し経験のある方で、おおよね60歳以上の方
- 申込締切 9月28日(金) ■定 員 20名
- 問合せ・申込み 社協豊科支所 電話73-7143



第13回明科福祉まつり

地域の皆さまが集い交流し、福祉センターを身近に感じてもらう機会として、明科福祉まつりを開催します。

- 日 時 10月28日(日) 午前9時半~午後3時
- 会 場 明科総合福祉センターあいりす(社協明科支所)
- 内 容 チャリティーバザー、おまつり広場、ステージ発表、出店、展示
チャリティーコンサート 出演:手回しオルゴールシンガー 臼井 則孔(うすい のりこ)さん
※チケット代:500円
- 問合せ 社協明科支所 電話62-2429



【お願い】バザーの品物提供のご協力をお願いしております。タオルや日用品(新品)、農産物などをお願い致します。直接お届けいただくか、ご連絡をいただければお伺いします。

赤い羽根 共同募金のお願い



10月1日から12月31日まで、全国一斉に赤い羽根共同募金が実施されます。皆さまのあたたかな愛の手をよろしく願います。

心配ごと相談日(★印は行政相談同時開催)

- ◆時間 午後1時~4時 ◆無料
- 社協堀金支所 ●10月9日(火) ★22日(月) ●11月5日(月) ★25日(日)
- 社協穂高支所 ●10月9日(火) ★23日(火) ●11月6日(火) ★20日(火)
- 豊科ささえあいセンターにじ TEL72-3013
●10月13日(土) ★24日(水) ●11月7日(水) ★21日(水)
- 社協三郷支所 ●10月11日(木) ★28日(日) ●11月8日(木) ★22日(木)
- 社協明科支所 ●10月12日(金) ★26日(金) ●11月10日(土) ★22日(木)

家庭、子育て、暮らしのなかでの身近な心配ごと、悩みごとをご相談ください。経験豊かな相談員が対応いたします。内容についての秘密は守られますので安心です。また、行政相談では、国の制度や施策についての意見や要望を、国から委嘱を受けた行政相談員が受け付けます。

お楽しみ会

- ◆時間 午後1時~3時 ◆無料
- ◆申込み不要、自由参加
- 社協豊科10月12日(金)
- 社協穂高10月2日(火)
- 社協三郷10月10日(水)
- 社協堀金10月19日(金)
- 社協明科10月9日(火)

※堀金、明科は午前10時~正午
誰とでもおしゃべりしながら、物づくりやレクリエーションなど楽しい時間を過ごす地域の居場所です。

発行 ■社会福祉法人 安曇野市社会福祉協議会 ■URL <http://www.azuminoshakyo.jp>

- 本 所 安曇野市豊科4160-1 TEL:0263-72-1871 FAX:0263-72-9130
- 豊科支所 安曇野市豊科4027-3 TEL:0263-73-7143 FAX:0263-73-7147
- 穂高支所 安曇野市穂高5808-1 TEL:0263-82-2940 FAX:0263-82-9621
- 三郷支所 安曇野市三郷明盛2198-1 TEL:0263-77-8080 FAX:0263-77-8081
- 堀金支所 安曇野市堀金烏川2132-6 TEL:0263-73-5288 FAX:0263-73-5775
- 明科支所 安曇野市明科東川手606-2 TEL:0263-62-2429 FAX:0263-62-5025

※「社協だより あづみん お知らせ版」は皆さまの会費によって発行されています。 印刷:穂高総合印刷所



児童館からのお知らせ

※各児童館の行事に定員などがある場合、申込み多数のときは抽選となります。



豊科中央
TEL72-0122
FAX72-0122

チャレンジタイム「おそうじ会&ハロウィン工作」

■10月5日(金)10:30~11:30
■対象 小学生15名



「お下がり会」

■10月11日(木)10:30~11:00
■予約 出品者のみ必要
■対象 乳幼児親子



高家
TEL72-5685
FAX72-5685

「さわやかコンサート」

■10月20日(土)10:30~11:30
(開場10:10)

みんなあつまれ「えっ?!おいしいじゃん! ~災害時の炊き出し体験~」

■10月23日(火)10:30~11:30
■予約 必要 ■対象 乳幼児親子
■参加費 100円



南穂高
TEL71-5150
FAX71-5152

チャレンジタイム「秋の和風ピザづくり」

■10月6日(土)10:30~11:30
■予約 必要
■対象 小学生15名
■参加費 100円



チャレンジタイム「囲碁を楽しもう」

■10月13日(土)10:30~12:00
■予約 必要
■対象 小学生20名

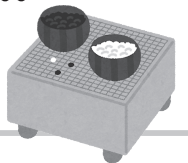

穂高中央
TEL84-0762
FAX82-9621

子育て勉強会「絵本の楽しさと選び方」

■10月4日(木)10:30~11:30
■予約 必要
■対象 乳幼児親子 20組
■穂高中央図書館の方



「絵本の読み聞かせ」

■10月17日(水)11:00~11:20
■対象 乳幼児親子
■おはなしどりいむさん



穂高北部
TEL83-5494
FAX83-5494

みんなあつまれ

「10月生まれ ハッピーバースデー」

■10月19日(金)10:30~11:30
■予約 不要
■対象 乳幼児親子

チャレンジタイム「ハロウィンミッション」

■10月20日(土)10:30~12:00
■予約 必要
■対象 小学生15組
■参加費 100円

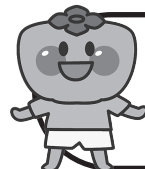

穂高西部
TEL82-2527
FAX82-2527

「もぐもぐカフェ」

■10月12日(金)11:15~12:00
■10月25日(木)11:15~12:00
■対象 乳幼児親子

「ちょっとひと息おしゃべりカフェ」

■10月23日(火)10:30~11:30
■予約 必要
■対象 乳幼児親子 15組
■託児あり



三郷
TEL76-0185
FAX76-0186

「絵本の読み聞かせ」

■10月19日(金)11:00~11:20
■対象 乳幼児親子
■おはなしの会さん



みんなあつまれ「こまねずみさん観劇会」

■10月27日(土)10:30~11:30
■予約 必要
■対象 乳幼児親子・小学生 50名



堀金
TEL71-2122
FAX71-2126

チャレンジタイム「クレープづくり」

■10月20日(土)10:30~12:00
■予約 必要
■対象 小学生20名
■参加費 100円



みんなあつまれ「衣装をしてあそぼう」

■10月31日(水)10:30~11:30
■予約 必要
■対象 乳幼児親子15組
■参加費 100円



明科
TEL62-2482
FAX62-1124

「クライミング教室」

■10月20日(土)10:00~11:30
■予約 必要
■対象 小学生15名(保護者も可)

みんなあつまれ「肉まんづくり」

■10月24日(水)10:30~11:30
■予約 必要
■対象 乳幼児親子15組
■参加費 200円



ファミリーサポート 依頼会員登録会

■登録 無料(登録には印鑑が必要です)
■受付 10:20~ ■登録 10:30~
■問合せ 安曇野市ファミリーサポートセンター
(社協堀金支所内) 電話71-1125



■登録会 10月26日(金) 高家児童館

